

### MEDISCHE AANRAAG VERWANTSCHAPSONDERZOEK

#### Aanvragerende arts

Naam Dr. Annelies Kerckhofs  
 Adres Drie Eikenstraat 655  
2650 Edegem

#### Handtekening + stempel

Universitair Ziekenhuis Antwerpen  
 Dr KERCKHOFS Annelies  
 1-00478-03-000  
 Gerechtelijke geneeskunde



Datum van aanvraag: 15.10.2020

#### Bij het onderzoek betrokken personen

	naam + voornaam		naam + voornaam
1	Karel Yanssens	5	
2	Elena Yanssens	6	
3	Isabelle Peeters	7	
4		8	

#### Vraagstelling (ondubbelzinnig!):

Is Karel Yanssens de biologische vader van  
Elena Yanssens?

Teken hieronder een stamboom met een vraagteken naast de te onderzoeken verwantschap; benoem de personen met hun nummer uit bovenstaande tabel.

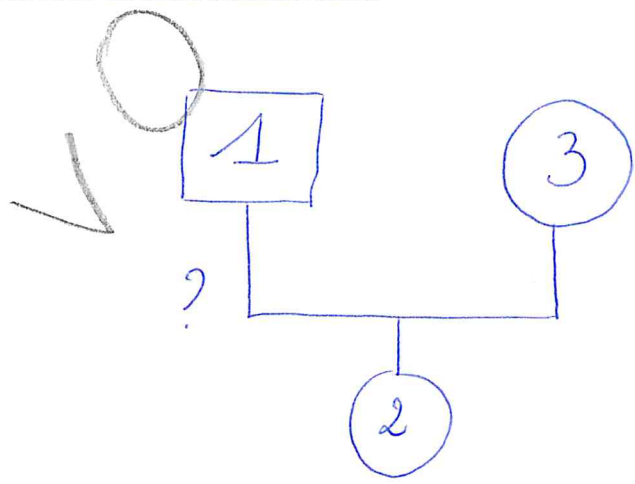

□ = man    ○ = vrouw    ∅ / ▣ = overleden

Slechts wanneer dit aanvraagformulier **volledig** is ingevuld en ondertekend, zal het onderzoek uitgevoerd worden. De resultaten zullen **aangezekend** verstuurd worden naar de **aanvragerende arts**.